

Изменения и дополнения к документации 1С:Бухгалтерия для Казахстана Версия 2.0.24

Автоматизация обязательного социального медицинского страхования	1
Категории лиц, за которых требуется уплата отчислений и удержание взносов по ОСМС	2
Категории лиц, освобожденные от уплаты отчислений и взносов на ОСМС	2
Учет обложения доходов, с которых исчисляются взносы и отчисления на ОСМС	3
Сведения о ставках ОСМС.....	4
Исчисление взносов и отчислений	5
Перечисление взносов и отчислений на ОСМС.....	6
Расчет пени при несвоевременном перечислении.....	9
Отражение в бухгалтерском учете.....	10
Исчисление взносов за индивидуальных предпринимателей	12
<i>Исчисление взносов за Физические лица, получающих доходы по договорам гражданско- правового характера.....</i>	<i>13</i>
Аналитическая отчетность	14
Экспресс-проверка ведения учета	15

Автоматизация обязательного социального медицинского страхования

В соответствии с Законом Республики Казахстан «Об обязательном социальном медицинском страховании» от 16 ноября 2015 года №405-V ЗРК в конфигурации реализован механизм учета взносов и отчислений по обязательному социальному медицинскому страхованию. Исчисление отчислений с доходов работников и исчисление взносов с доходов физических лиц, работающих по договорам гражданско-правового характера, осуществляется с 1 июля 2017 года, исчисление взносов с доходов работников – с 1 января 2019 года.

Обязательное социальное медицинское страхование – комплекс правовых, экономических и организационных мер по оказанию медицинской помощи потребителям медицинских услуг за счет активов фонда социального медицинского страхования.

Категории лиц, за которых требуется уплата отчислений и удержание взносов по ОСМС

Отчисления – деньги, уплачиваемые работодателями за счет собственных средств в фонд социального медицинского страхования, дающие право потребителям медицинских услуг, за которых осуществлялась уплата отчислений, получать медицинскую помощь в системе обязательного социального медицинского страхования.

К лицам, за которых требуется уплата отчислений, относятся:

- Работники организации, являющиеся гражданами РК;
- Иностранцы и лица без гражданства, постоянно проживающие на территории Республики Казахстан;
- Оралманы.

Взносы – деньги, уплачиваемые в фонд плательщиками взносов и дающие право потребителям медицинских услуг получать медицинскую помощь в системе обязательного социального медицинского страхования.

К лицам, с которых требуется удержание взносов, относятся:

- Работники организации;
- Индивидуальные предприниматели;
- Физические лица, получающие доходы по договорам гражданско-правового характера.

Категории лиц, освобожденные от уплаты отчислений и взносов на ОСМС

От уплаты взносов и отчислений на ОСМС освобождаются следующие граждане:

- Участники и инвалиды Великой Отечественной войны;
- Инвалиды;
- Получатели пенсионных выплат;
- Прочие лица.

Для регулирования возможности исчисления взносов и отчислений на ОСМС по прочим лицам, в регистр сведений **Гражданство физического лица** добавлен признак **Не подлежит социальному медицинскому страхованию**. В случае, если физическое лицо относится к категории прочих лиц, необходимо установить данный признак. Если по физическому лицу зарегистрированы сведения о том, что он является участником ВОВ, пенсионером или инвалидом, то данный признак устанавливать не требуется, лицо по умолчанию не будет считаться участником ОСМС.

Личные данные физического лица: Жумабаева Алия Курмановна

Действия ▾ | Перечитать | Налоги | Перейти ▾ | Советы ?

Имя: Жумабаева Алия Курмановна | Код: 000000016

ФИО: Жумабаева | Алия | Курмановна | Подробнее...

Общие | Дополнительная информация | Свойства | Категории | Прочее

Дата рождения: 05.05.1977

Пол: Женский

Место рождения: Населенный пункт: Усть-Камен

Удостоверение: Удостоверение личности, № 25

Гражданство: КАЗАХСТАН, имеет право на п

Пенсия: Не является пенсионером; Пен

Индивидуальные номера

ИИН: 546546874520 | Проверить ИИИ

РНН: 181712648985 | Проверить РНН

СИК: D564IRET41278121 | Проверить СИК

Фамилия, имя, отчество при присвоении С

Сведения об инвалидности

Ввести данные об инвалидности

Сведения о статусе участника, инвалида В

Ввести данные о статусе участника, инвалида В

Комментарий:

Гражданство физического лица

Гражданство

Лицо без гражданства

Гражданин Республики Казахстан

Гражданин иностранного государства: КАЗАХСТАН

Номер налоговой регистрации в стране резидентства:

Не является налоговым резидентом РК

Является иностранным специалистом

Признак "Является иностранным специалистом" используется для определения шкалы социального налога в расчетах до 2008 года.

Не имеет право на пенсионное обеспечение

Не подлежит социальному страхованию

Не подлежит социальному медицинскому страхованию

Запись о гражданстве действует с: 01.01.2017

История... | **OK** | Закрыть

Печать | **OK** | Записать | Закрыть

Учет обложения доходов, с которых исчисляются взносы и отчисления на ОСМС

Общим для всех видов налогов, взносов и отчислений является принцип способа налогообложения доходов работника. Для каждого вида расчета, по аналогии с другими налогами и взносами, на закладке **Учет** в полях **ВОСМС** (взносы на обязательное социальное медицинское страхование) и **ОСМС** (отчисление на обязательное социальное медицинское страхование) указывается тип обложения. В соответствии с установленным типом и будет производиться исчисление взносов и отчислений ОСМС с суммы вида расчета.

Вид расчета: Начисления организации: Оклад по дням

Наименование: Оклад по дням Код: 000001

Способ расчета: По месячной тарифной ставке

Расчеты | Учет | Прочее

Бухгалтерский учет

Отражение в бухучете: | ... X

Способ отражения определяется по данным о работнике и его плановых начислениях

Учет налогообложения

ИПН:	Облагается целиком
ОПВ:	Облагается целиком
СН:	Облагается целиком
СО:	Облагается целиком
ОППВ:	Не облагается целиком
ВОСМС:	Облагается целиком
ООСМС:	Облагается целиком

Декларация по ИПН и СН

Код строки Декларации по ИПН и СН: 200.02.001. ... История...

строка с кодом 200.02.001 не найдена.

Статистический учет

Фонд выплат: Фонд заработной платы ... X

Указывается фонд денежных средств, из которого осуществляется выплата данного начисления работнику. Используется при автоматическом составлении форм государственной статистической отчетности по труду.

OK | Записать | Закрыть

Сведения о ставках ОСМС

Сведения о ставках взносов и отчислений на ОСМС хранятся в периодическом регистре сведений **Сведения о ставках обязательного социального медицинского страхования (ОСМС)**. Размер ставок для взносов и отчислений задается в разрезе видов дохода. В конфигурации поддерживается 2 вида дохода: **Физ. лицо** (доходы от работодателя) и **Юр.лицо** (доходы ИП или налогового агента).

Период	Вид дохода	Ставка взносы	Ставка отчисления
01.07.2017	Физ. лицо		1,0
01.07.2017	Юр. лицо	5,0	
01.01.2018	Физ. лицо		1,5
01.01.2019	Физ. лицо	1,0	1,5
01.01.2020	Физ. лицо	2,0	2,0
01.01.2022	Физ. лицо	2,0	3,0

Исчисление взносов и отчислений

Ежемесячный объект, принимаемый для исчисления отчислений и (или) взносов от каждого работодателя, не должен превышать 15 МЗП, установленный на соответствующий финансовый год законом о республиканском бюджете.

В случае, если объект исчисления отчислений за календарный месяц менее 1 МЗП, установленного законом о республиканском бюджете и действующего на 1 января соответствующего финансового года, отчисления и (или) взносы исчисляются и перечисляются, исходя из минимального размера заработной платы

В конфигурации реализован механизм исчисления взносов и отчислений на обязательное социальное медицинское страхование.

Расчет взносов на ОСМС выполняется в документе **Расчет удержаний сотрудников организаций**

N	Сотрудник	Отчисление ОСМС
	Месяц налогового периода	
1	Ковалева Ирина Викторовна янв. 2019	1 050,00
2	Куприянов Василий Сергеевич янв. 2019	1 800,00
3	Иванова Татьяна Романовна янв. 2019	1 455,00
4	Громова Жанна Борисовна янв. 2019	1 320,00
	Итого:	5 625,00

Расчет отчислений на ОСМС выполняется в документе **Расчет налогов, взносов и**

отчислений сотрудников организаций

N	Сотрудник	Отчисление ОСМС
1	Ковалева Ирина Викторовна июль 2017	700,00
2	Куприянов Василий Сергеевич июль 2017	1 200,00
3	Иванова Татьяна Романовна июль 2017	970,00
4	Громова Жанна Борисовна июль 2017	880,00
Итого:		3 750,00

В указанных документах для ОСМС существует возможность посмотреть подробности расчета с помощью команды Рассчитать – Рассчитать сотрудника с комментарием.

N	Сотрудник	Отчисление ОСМС
1	Ковалева Ирина Викторовна июль 2017	700,00
2	Куприянов Василий Сергеевич июль 2017	1 200,00
3	Громова Жанна Борисовна июль 2017	880,00
4	Иванова Татьяна Романовна июль 2017	970,00
Итого:		3 750,00

Перечисление взносов и отчислений на ОСМС

Для перечисления взносов или отчислений на ОСМС за сотрудников, необходимо сформировать документ **Социальное страхование перечисление в фонды**:

- для перечисления взносов на ОСМС с видом операции **Перечисление взносов ОСМС**, порядок заполнения **по сотрудникам**;

Социальное страхование перечисление в фонды: Перечисление взносов ОСМС. Записан

Операция ▾ Действия ▾ Автозаполнение ▾ Рассчитать Очистить Советы ?

Номер: БКТДЛ000000 от: 17.02.2019 23:59:58 Порядок заполнения: по сотрудникам по прочим лиц...

Структурная единица: ТД Пакомка Вид платежа: Налог (взносы): начислено / уплачено

Подразделение: Администрация Фонд: ГЦВП

Настройки заполнения

Месяц исчисления: Январь 2019 Перечислять: По задолженности за месяц

Социальные отчисления **Дополнительно**

№	Таб. №	Сотрудник	Сумма
1	0000000001	Громова Жанна Борисовна	880,00
2	0000000006	Иванова Татьяна Романовна	970,00
3	0000000003	Ковалева Ирина Викторовна	700,00
4	0000000004	Куприянов Василий Сергеевич	1 200,00
Итого:			3 750,00

Комментарий:

Павлов А.В. (Администратор) OK Записать Закрыть

Порядок заполнения по сотрудникам.
Способ заполнения документа По задолженности за месяц (по задолженности взносов на ОСМС за Январь).
Вид платежа Налог (взносы); начислено / уплачено (суммы исчисленного отчисления).

- для перечисления отчислений на ОСМС с видом операции **Перечисление отчислений ОСМС**.

Социальное страхование перечисление в фонды: Перечисление отчислений ОСМС. Записан

Операция ▾ Действия ▾ Автозаполнение ▾ Рассчитать Очистить Советы ?

Перечисление обязательных социальных отчислений

Перечисление взносов ОСМС

Перечисление отчислений ОСМС

Вид платежа: Налог (взносы): начислено / ...

Фонд: ГЦВП

Настройки заполнения

Месяц исчисления: Июль 2017 Перечислять: По задолженности за месяц

Социальные отчисления **Дополнительно**

№	Таб. №	Сотрудник	Сумма
1	0000000001	Громова Жанна Борисовна	880,00
2	0000000006	Иванова Татьяна Романовна	970,00
3	0000000003	Ковалева Ирина Викторовна	700,00
4	0000000004	Куприянов Василий Сергеевич	1 200,00
Итого:			3 750,00

Комментарий:

Павлов А.В. (Администратор) OK Записать Закрыть

Способ заполнения документа По задолженности за месяц (по задолженности отчислений на ОСМС за Июль).
Вид платежа Налог (взносы); начислено / уплачено (суммы исчисленного отчисления).

На основании документа **Социальное страхование перечисление в фонды** необходимо оформить документ **Платежное поручение (исходящее)** с видом операции **Перечисление взносов и отчислений соц. страхования**.

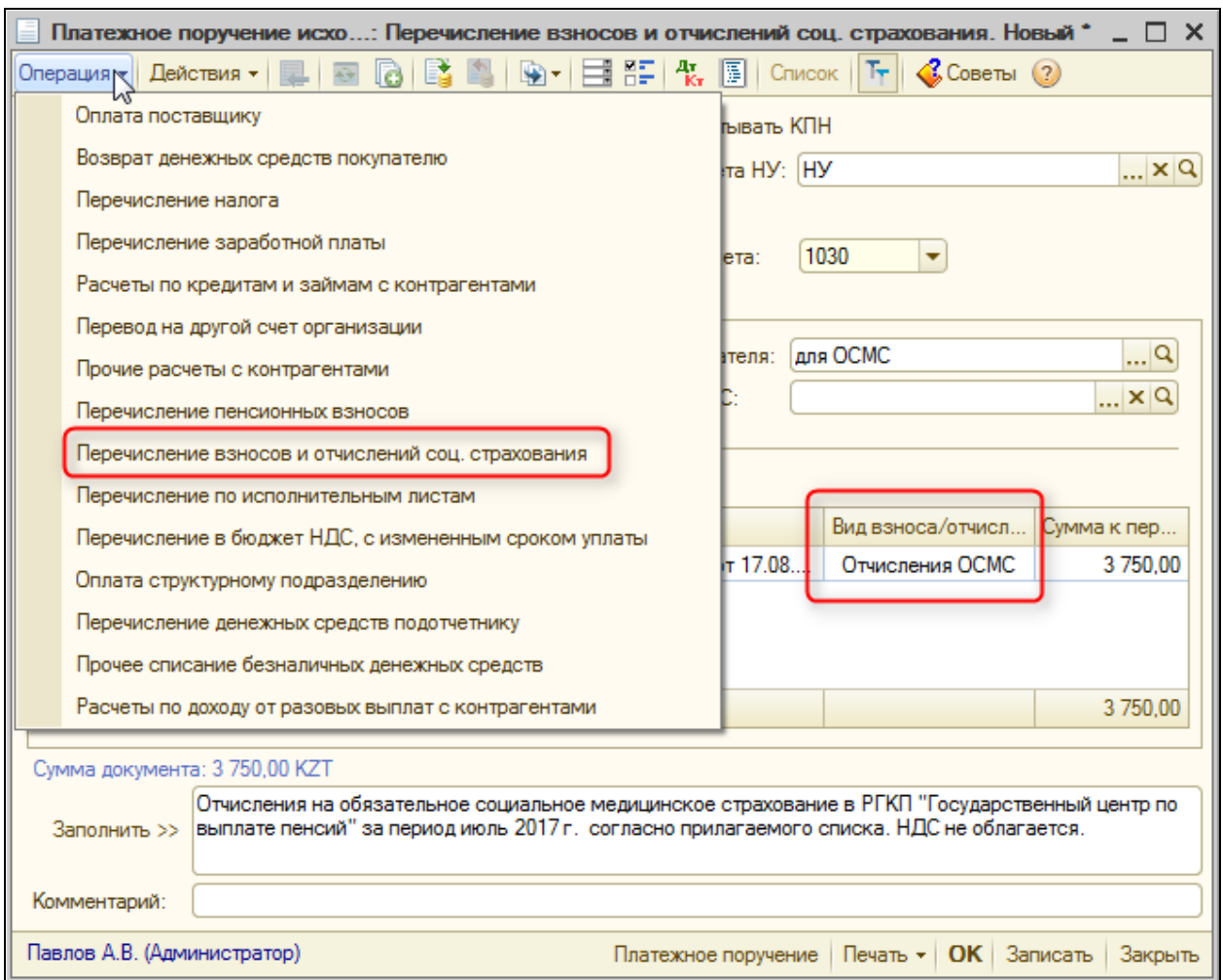

В одном документе можно выбрать ведомости только с одним видом взноса/отчисления. В случае, если в документе будут выбраны ведомости по разным видам операций (ОСМС, ВОСМС и т.д.), то выйдет предупреждающее служебное сообщение.

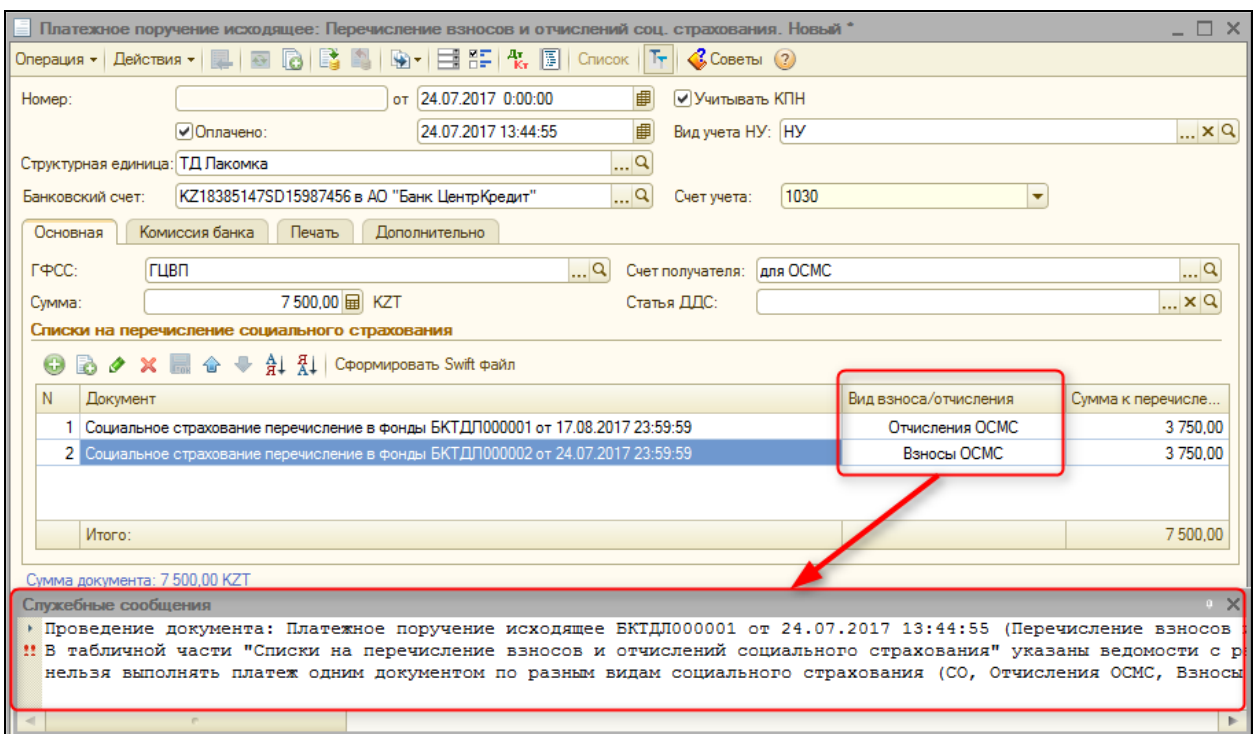

В документе **Платежное поручение (исходящее)** для перечисления взносов и отчислений на ОСМС предусмотрена возможность выгрузки SWIFT-файла в формате MT-102.

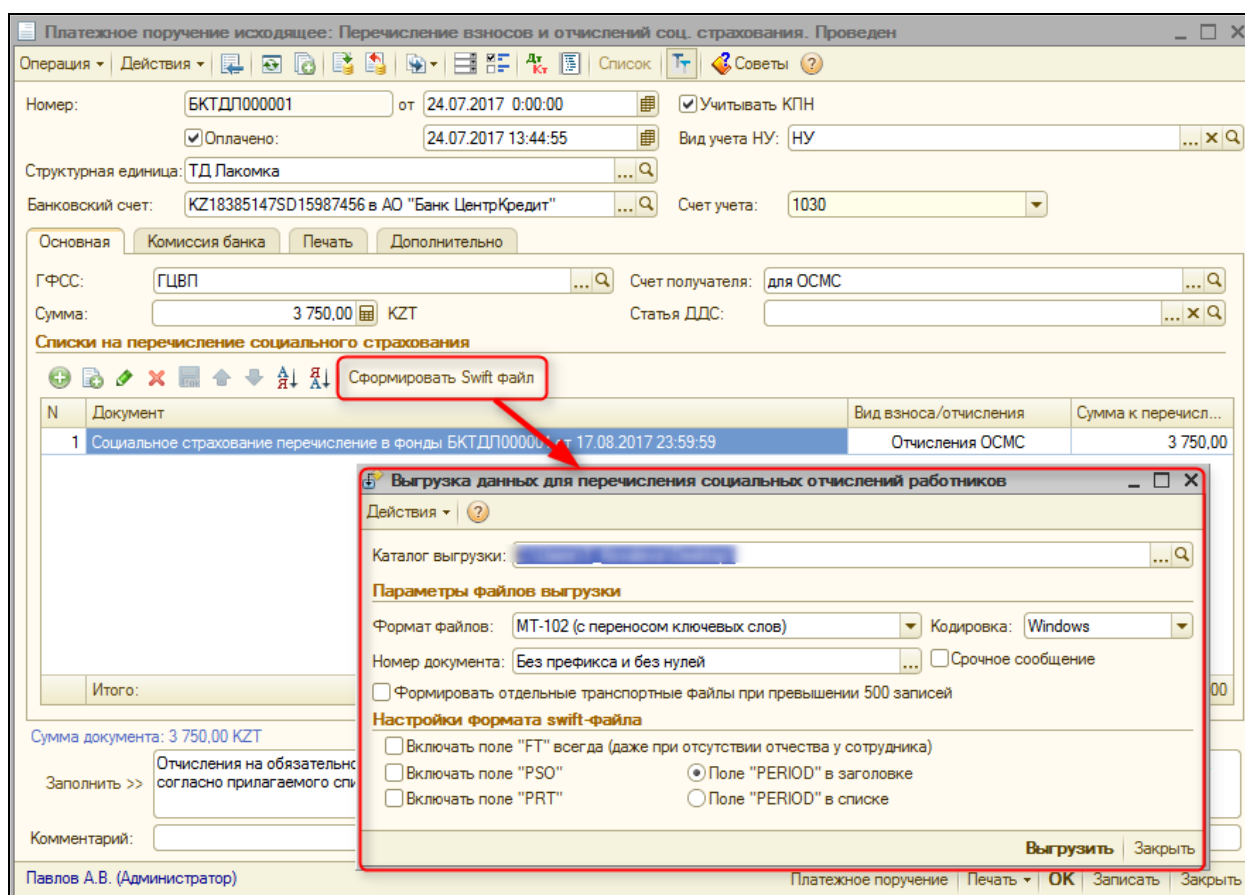

Расчет пени при несвоевременном перечислении

В конфигурации автоматизирован расчет пени за несвоевременное перечисление взносов и отчислений на ОСМС. Сроки перечисления настраиваются в регистре сведений **Сроки перечисления налогов, сборов, отчислений**.

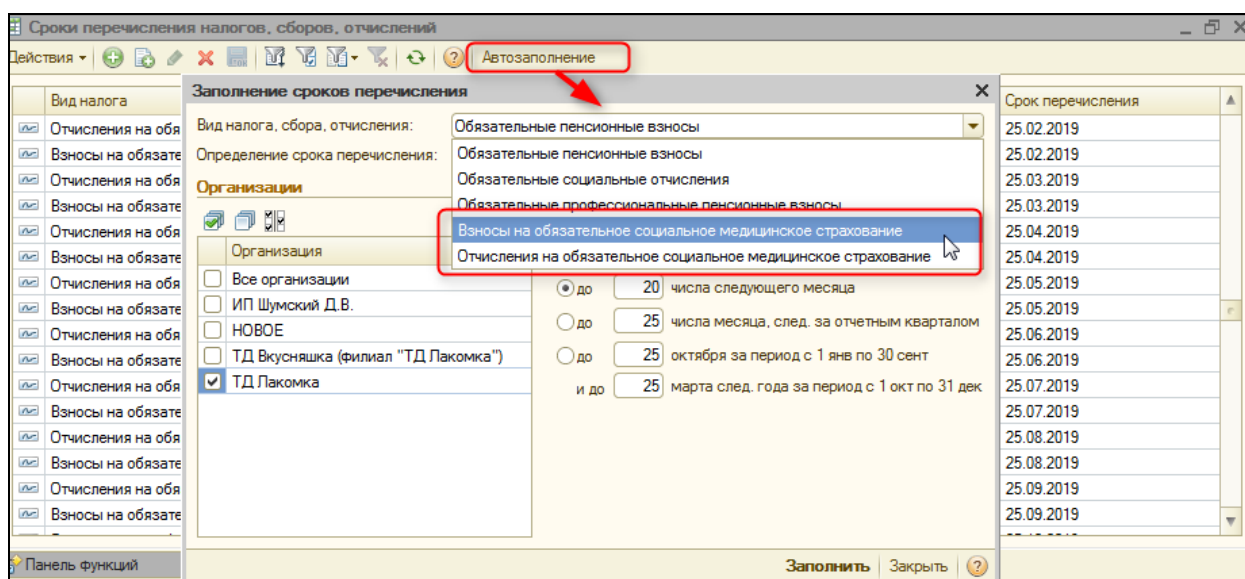

Расчет или распределение пени по взносам и отчислениям на ОСМС осуществляется документом **Расчет пени по взносам и отчислениям**:

- для взносов с видом операции **Расчет пени взносов ОСМС** или **Распределение пени взносов ОСМС**;
- для отчислений с видом операции **Расчет пени отчислений ОСМС** или **Распределение пени отчислений ОСМС**;

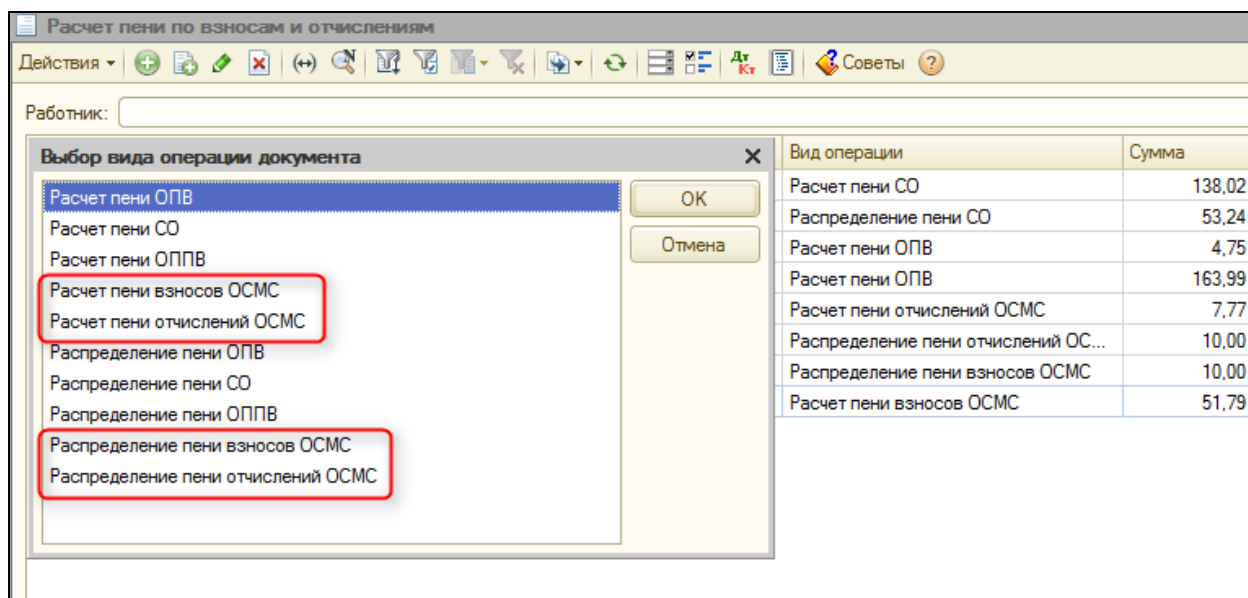

Отражение в бухгалтерском учете

В типовом плане счетов добавлены новые счета 3212 **Обязательства по взносам на социальное медицинское страхование** и 3213 **Обязательства по отчислениям на социальное медицинское страхование**. Счет 3210 **Обязательства по социальному страхованию**, используемый ранее, переименован на счет 3211 **Обязательства по социальным отчислениям**. Таким образом, остатки по счету 3210 будут отражены по счету 3211. Также добавлена группа счетов 3210 **Обязательства по социальному страхованию**, которая включает в себя счета 3211, 3212 и 3213.

Код	Наименование	З...	Акт.	К...	В...	Субко...	Субко...	С...	С...
3200	Обязательства по другим обязательным и добровольным платежам		П						3...
3210	Обязательства по социальному страхованию		П						3...
3211	Обязательства по социальному страхованию		П			Виды ...	Работ...		3...
3212	Обязательства по взносам на социальное медицинское страхование		П			Виды ...	Работ...		3...
3213	Обязательства по отчислениям на социальное медицинское страхование		П			Виды ...	Работ...		3...

Аналогичные изменения произошли и в плане счетов налогового учета.

Код	Наименование	A...	K...	BP	Суб...	Суб...	Суб...
3200H	Обязательства по другим обязательным и добровольным платежам	П			Вид...		
3210H	Обязательства по социальному страхованию	П					
3211H	Обязательства по социальному страхованию	П			Вид...	Раб...	
3212H	Обязательства по взносам на социальное медицинское страхование	П			Вид...	Раб...	
3213H	Обязательства по отчислениям на социальное медицинское страхование	П			Вид...	Раб...	

В справочник **Налоги, сборы, отчисления** добавлены новые элементы: **Взносы на обязательное социальное медицинское страхование** и **Отчисления на обязательное социальное медицинское страхование**.

...: Взносы на обязательное социальное медицинское страхование

Действия

Наименование: Код:

Счет учета (БУ): Счет учета (НУ):

Реквизиты для перечисления в бюджет

Код бюджетной классификации:

Код назначения платежа:

Контрагент:

Банковский счет контрагента:

Назначение платежа:

Параметры учета налога

Относить на вычеты в пределах уплаченной суммы налога

Статья затрат начисления налога:

...: Отчисления на обязательное социальное медицинское страхо... _ □ ×

Действия ▾ | | | | Перейти ▾ | ?

Наименование: Код:

Счет учета (БУ): ... × | Счет учета (НУ): ... ×

Реквизиты для перечисления в бюджет

Код бюджетной классификации: ...

Код назначения платежа: ...

Контрагент: ... × Q

Банковский счет контрагента: ... × Q

Назначение платежа:

Параметры учета налога

Относить на вычеты в пределах уплаченной суммы налога

Статья затрат начисления налога: ... × Q

OK | Записать | Закрыть

Отражение исчисленных сумм по ОСМС в бухгалтерском учете осуществляется с помощью документа **Отражение зарплаты в регламентированном учете**. Заполняется документ автоматически, после нажатия на кнопку **Автозаполнение**.

Отражение зарплаты в регл. учете: Проведен

Действия ▾ | | | | Автозаполнение | Очистить | A+ | | Советы ?

Номер: от: | Месяц начисления:

Структурная единица: ... Q

Подразделение: ... × Q

Отражение в учете: | | | | | | | | | | Сформировать проводки НУ

№	Таб. №	Физ. лицо	Структурное подраздел...	Счет Дт (БУ)	Субконто Дт (БУ)	Структурное подраздел...	Счет Кт (БУ)	Субконто Кт (БУ)	Счет Дт (НУ)	Субконто Дт (НУ)	Счет Кт (НУ)	Субконто Кт (НУ)	Сумма
25	0000000001	Громова Жанна Борисовна		7210	Социальные о...		3211	Налог (взно...	7200Н	Социальные отчисления	3211Н	Налог (взно...	3 960.00
30	0000000001	Громова Жанна Борисовна		7210	Социальный н...		3150	Социальный н...	7200Н	Социальный налог	3190Н	Социальный н...	4 752.00
35	0000000001	Громова Жанна Борисовна		3350	Громова Жанна ...		3212	Налог (взно...	3350Н	Громова Жанна ...	3212Н	Налог (взно...	880.00
39	0000000001	Громова Жанна Борисовна		7210	Отчисления О...		3213	Налог (взно...	7200Н	Отчисления ОСМС	3213Н	Налог (взно...	1 320.00
49	0000000001	Громова Жанна Борисовна		7210	Заработная п...		3430	Резерв отпус...	7470Н	Расходы на резерв	3430Н	Резерв отпус...	7 040.00

Комментарий:

Павлов А.В. (Администратор) | OK | Записать | Закрыть

Исчисление взносов за индивидуальных предпринимателей

Объектом исчисления взносов индивидуальных предпринимателей, частных нотариусов, частных судебных исполнителей, адвокатов, профессиональных медиаторов, является двукратный размер минимальной заработной платы, установленной на соответствующий финансовый год законом о республиканском бюджете, за исключением приостановивших представление налоговой отчетности.

В конфигурации реализован расчет взносов с индивидуальных предпринимателей на общеустановленном режиме. Расчет взносов на ОСМС выполняется в документе **Расчет**

удержаний сотрудников организаций не зависимо от размера и наличия зарегистрированного дохода по ставке 2 МЗП.

Расчет для сотрудника Шумский Дмитрий Владимирович

- Расчет Обязательные пенсионные взносы**
 - Месяц: Август 2017
 - Доход, принимаемый для исчисления ОПВ: 95 000
 - Ограничение по доходу в пределах 75 МЗП: 1 834 425
 - Объект исчисления ОПВ: 95 000
 - Процент ОПВ: 10
 - Исчисленные ОПВ: 9 500
- Расчет Взносы на обязательное социальное медицинское страхование**
 - Доход, принимаемый для исчисления взноса ОСМС: 95 000
 - Объект исчисления взноса ОСМС: 48 918
 - Процент взноса ОСМС: 5
 - Исчисленные взносы ОСМС: 2 446
 - Месяц: Август 2017
- Расчет Индивидуальный подоходный налог**
 - Месяц: Август 2017
 - Начислено доходов: 95 000
 - ОПВ за месяц: 9 500
 - Разрешенный вычет: 24 459
 - Предоставленный вычет: 24 459
 - Взносы ОСМС за месяц: 2 446
 - Объект исчисления ИПН: 58 595
 - Процент ИПН: 10
 - Исчисленный ИПН: 5 859,5

N	Сотрудник	Взнос
1	Шумский Дмитрий Владимирович авг. 2017	2 446,00
Итого:		2 446,00

Исчисление взносов за Физические лица, получающих доходы по договорам гражданско-правового характера

Алгоритм отражения доходов и удержания взносов с физических лиц, получающих доходы по договорам ГПХ следующий:

1. Документом **Регистрация прочих доходов в целях налогообложения** с видом операции **Доходы контрагентов** регистрируется сумма дохода, с которой будет удержан подоходный налог и взнос на ОСМС. Если учитывать взнос не требуется, то признак **Учитывать ВОСМС** нужно снять.

Регистрация прочих доходов в целях налогообложения: Доходы контрагентов. Проведен

Доходы в натуральной форме от 18.07.2017 17:39:59 Месяц начисления: Июль 2017

Доходы контрагентов

N	Таб. №	Контрагент	Дата дохода	Месяц налогового ...	Вид расчета	Учитывать ...	Учитывать ВОСМС	Сумма дохода	Сумма вычета	Способ отражения ...
1		ИП Говоров... договор № ...	10.07.2017	Июль 2017	Прочие доходы, ...	<input checked="" type="checkbox"/>	<input checked="" type="checkbox"/>	10 000,00		

2. Расчет взносов на ОСМС выполняется в документе **Расчет удержаний сотрудников организаций.**

N	Сотрудник	Взнос
1	ИП Говоров Александр Сергеевич июль 2017	1 223,00
Итого:		1 223,00

3. Для перечисления взносов на ОСМС, необходимо сформировать документ **Социальное страхование перечисление в фонды с видом операции Перечисление взносов ОСМС, порядок заполнения по прочим лицам;**

№	Таб. №	Сотрудник	Сумма
1		ИП Говоров Александр Сергеевич	1 223,00
Итого:			1 223,00

Аналитическая отчетность

Для анализа задолженности организации по взносам и отчислениям ОСМС в конфигурации реализовано два новых отчета **Структура задолженности организации по взносам ОСМС** и **Структура задолженности организации по отчислениям ОСМС.**

Структура задолженности организаций по взносам ОСМС за Июль 2017 г. ТД Лакомка

Период: 01.07.2017 31.07.2017 Организация: ТД Лакомка

Сформировать отчет Печать... Сохранить как... 0.00

ТД Лакомка
Структура задолженности организаций по взносам ОСМС за Июль 2017 г.

Сортировка: Организация По возрастанию, Физическое лицо По возрастанию

Организация	Сальдо начальное	Исчислено (возврат)	Перечислено	Сальдо конечное
Месяц				
Физическое лицо				
ТД Лакомка		1 223,00	1 223,00	
Налог (взносы): начислено / уплачено		1 223,00	1 223,00	
Июль 2017г.		1 223,00	1 223,00	
ИП Говоров Александр Сергеевич		1 223,00	1 223,00	
Итого		1 223,00	1 223,00	

Экспресс-проверка ведения учета

Для анализа корректного отражения взносов и отчислений по ОСМС в информационной базе, в **Экспресс-проверку ведения учета** добавлены следующие проверки:

- в раздел **Проверка отражения зарплаты в регламентированном учете** добавлена проверка отражения исчисленных сумм взносов и отчислений ОСМС на счетах 3212 и 3213 соответственно.
- в раздел **Проверка расчета налогов по заработной плате** добавлена проверка на наличие записей в регистрах накопления **ВОСМС расчеты с фондами** и **ООСМС расчеты с фондами** в зависимости от уже начисленных плановых начислений. Проверка осуществляется по физическим лицам организации, для которых зафиксированы начисления доходов за период проверки в регистрах **ВОСМС сведения о доходах** и **ООСМС сведения о доходах**.

Экспресс-проверка ведения учета	
Структурная единица: ТД Лакомка	
Период с:	01.01.2019 по 31.12.2019
Выполнить проверку Перейти к настройке	
Сохранить отчет Напечатать отчет Показать...	
Проведено проверок: 3 из 3 Обнаружено ошибок: 2	
Учет заработной платы сотрудников организаций Обнаружены ошибки (2)	
Проверка отражения зарплаты в регламентированном учете Обнаружены ошибки	
Предмет контроля:	Проверка правильности отражения расчетов по зарплате в регламентированном учете путем сравнения следующих показателей: - Суммы начислений и отражение начислений по Кт 3350 - Суммы исчисленного индивидуального подоходного налога и его отражение в бухгалтерском учете (Дт 3350 - Кт 3120) - Суммы исчисленных обязательных пенсионных взносов и их отражение в бухгалтерском учете (Дт 3350 - Кт 3220) - Суммы удержаний и отражение удержаний по Дт 3350 - Суммы исчисленных обязательных социальных отчислений и их отражение по Кт 3211 - Суммы исчисленных взносов ОСМС и их отражение по Кт 3212 - Суммы исчисленных отчислений ОСМС и их отражение по Кт 3213 - Суммы исчисленного социального налога и их отражение по Кт 3150 - Суммы исчисленных обязательных профессиональных пенсионных взносов и их отражение по Кт 3220 - Суммы пени по обязательным пенсионным взносам, обязательным профессиональным пенсионным взносам, социальным отчислениям, взносам и отчислениям ОСМС и их отражение в бухгалтерском учете по Кт 3220, 3211, 3212, 3213.
Результат проверки:	Расчеты по зарплате в регламентированном учете отражены некорректно.
Возможные причины:	- Документы отражения зарплаты в регламентированном учете записаны по ошибке - Некоторые документы введены с неправильной датой
Рекомендации:	- Проверить правильность сумм начисленных (удержанных) и сумм отраженных в регл.учете. - Проверить документы начисления (удержания) и документы "Отражение зарплаты в регламентированном учете", ввести недостающие документы или недостающие записи по работникам в уже введенных документах - Проверить и при необходимости изменить даты документов.
Проверка наличия документа "Удержание ИПН, ОПВ и ВОСМС по налоговому учету" Обнаружены ошибки	
Проверка расчета налогов по заработной плате Ошибок не обнаружено	
Предмет контроля:	Проверяет наличие записей в регистрах накопления "ИПН расчеты с бюджетом", "ОПВ расчеты с фондами", "СН исчисленный", "СО расчеты с фондами", "ОПВ расчеты с фондами", "ВОСМС расчеты с фондами", "ОСМС расчеты с фондами" в зависимости от уже начисленных плановых начислений, а также иных выплат. Проверка осуществляется по физическим лицам организации, для которых зафиксированы начисления доходов за период проверки в регистрах накопления "ИПН сведения о доходах", "ОПВ сведения о доходах", "СН сведения о доходах", "СО сведения о доходах", "ОПВ сведения о доходах", "ВОСМС сведения о доходах", "ОСМС сведения о доходах".
Результат проверки:	Налоги и отчисления в регистрах накопления "ИПН расчеты с бюджетом", "ОПВ расчеты с фондами", "СН исчисленный", "СО расчеты с фондами", "ВОСМС расчеты с фондами", "ОСМС расчеты с фондами" отражены верно.